UITNODIGING

Slangendag

INVITATION

Snake Day

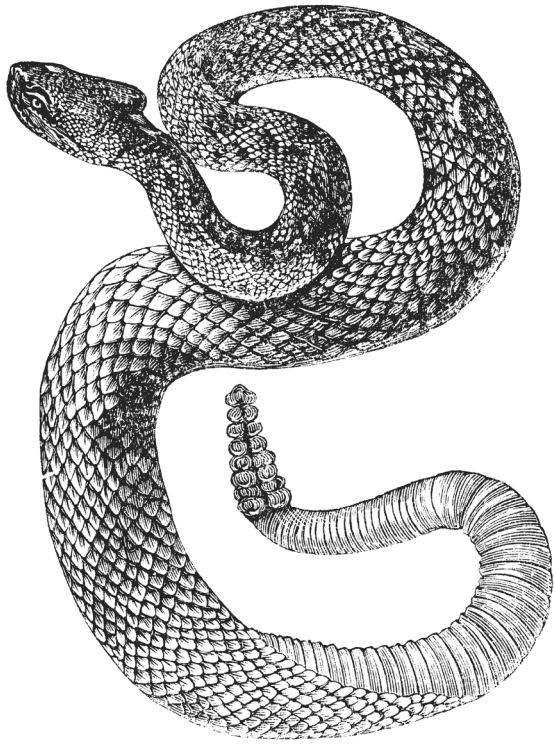

ZONDAG 11 OKTOBER 2020
SUNDAY OCTOBER 11, 2020

EXPO HOUTEN • MEIDOORNKADE 24 • HOUTEN

EUROPESE SLANGENVERENIGING - EUROPEAN SNAKE SOCIETY

Uitnodiging/Invitation

SLANGENDAG 2020
De volgende Slangendag vindt plaats op **zondag 11 oktober 2020** in Expo Houten, Meidoornkade 24 in Houten (Utrecht).

Degenen die (een) tafel(s) willen reserveren, kunnen contact opnemen met Marc Krikke, bij voorkeur per e-mail op snakeday@snakesociety.nl. Marc is telefonisch bereikbaar op 06 5351 0069. Ook voor vragen over uw reeds bevestigde reservering kunt u bij Marc terecht.

Een paar weken voor de Slangendag zal op www.snakesociety.nl/index.html een overzicht worden gegeven van de standhouders met de tafelindeling.

De Slangendag opent haar deuren om 10.00 uur en sluit om 16.30 uur. Leden van de ESV hebben gratis toegang op vertoon van dit originele toegangsbewijs. Kinderen tot 12 jaar, onder begeleiding van een volwassene, hebben eveneens gratis toegang. De toegangsprijs voor niet-leden is met 50 ct verhoogd naar € 8,00. Dit extra geld wordt gebruikt om onderzoeksprojecten op het gebied van de herpetologie mee te kunnen financieren.

Gedurende de Slangendag is het mogelijk in onze verenigingsstand oude jaargangen van *Litteratura Serpentium* te kopen. Ook kunt u hier uw lidmaatschapsbijdrage betalen, of kunt u zich als nieuw lid opgeven. In de talrijke stands van handelaren en hobbyisten kunt u slangen, terrariumbenodigdheden, boeken, voedseldieren enz. kopen. Ook andere verenigingen presenteren zich.

Geld pinnen bij pinautomaat: dit is op de Slangendag zelf in beperkte mate mogelijk bij de verenigingsstand en soms bij stands van dierenwinkels. De dichtstbijzijnde banken met pinautomaat zijn op Het Rond bij het Centraal station Houten.

Het is mogelijk om tijdens de Slangendag slangen te verkopen, maar:
- zorg voor de juiste documenten (bijvoorbeeld CITES en verklaring van overdracht).
- De inheemse slangen *Coronella austriaca*, *Natrix helvetica* en *Vipera berus* mogen alleen worden meegebracht met een herkomstverklaring waaruit blijkt dat de dieren in gevangenschap zijn gefokt.
- hanteer de slangen tijdens de Slangendag zo min mogelijk. Zorg voor een deugdelijke verpakking tijdens het transport.
- het is niet toegestaan andere dieren dan slangen en voedseldieren (alleen muizen, ratten, konijnen, kwartels of hoenders) aan te bieden.

Regels gifslangenruimte
Tijdens de Slangendag gelden er speciale regels voor de gifslangenruimte:
- gifslangen zijn slechts toegestaan in de speciaal daarvoor bestemde gifslangenruimte.

SNAKE DAY 2020
The European Snake Society organises its next annual Snake Day on **Sunday 11 October 2020** at Expo Houten in Houten (5 km south of Utrecht), in the Netherlands. The address is Meidoornkade 24, Houten. If you travel by car choose exit Houten on the A27 and follow the signs for the industrial park Doornkade (also see map on p. 4 of this invitation). The Snake Day opens at 10:00 o'clock and closes at 16:30 hours. Admission is free for members of the European Snake Society and their children in the age under 12 years, provided they bring the original entrance ticket sent with *Litteratura Serpentium*. The entrance fee for non-members has been increased by 50 cents to € 8.00. This extra money is used to finance herpetological research projects.

During the Snake Day you can obtain information at the Society stand and buy back volumes of *Litteratura Serpentium* or renew your membership of the Society. There will be stands of commercial dealers and hobbyists offering snakes, terrariums, terrarium equipment, books, food animals, etc.

Those who want to make a table reservation, may contact Marc Krikke, preferably by e-mail snakeday@snakesociety.nl. Marc can also be reached by phone, tel. +31 653 510 069. Questions about a reservation that has already been confirmed, can also be directed to Marc.

A few weeks before the Snake Day at www.snakesociety.nl/index-e.htm a list will be published of the exhibitors with their table numbers.

Cash withdrawal at the Snake Day will be possible in limited quantities at the Society stand. The nearest banks with ATM are at 'Het Rond' square in front of the Central Station of Houten.

It is possible to buy or sell snakes at the Snake Day, but under certain strict conditions:
- Make sure that you have all necessary documents to import and/or export the snakes you intend to bring or take back with you. If you bring snakes, bring export permissions (CITES or transfer declarations) with them.
- Bringing en selling the indigenous Dutch species *Coronella austriaca*, *Natrix helvetica* and *Vipera berus* is only allowed with a declaration of origin proving they are captive bred.
- Please, handle the snakes as little as possible during the Snake Day; make sure they are (and stay!) packaged during transport and during the Snake Day.
- It is not permitted to bring other animals than snakes apart from food animals like mice and rats.

Rules for venomous snakes
For safety reasons there are special rules to be obeyed in the venomous snake area:

- gifslangen moeten individueel in een solide, geheel of gedeeltelijk transparant bakje worden verpakt; het deksel dient met plakband te zijn vastgemaakt; er mag geen speling zitten tussen deksel en bak; de ventilatiegaten mogen geen gevaar opleveren voor beten, gifspuwende cobra's, of ontsnapping.
- op de bak moet duidelijk de aanduiding GIFTIG staan, samen met de wetenschappelijke naam van de betreffende soort.
- bakken met gifslangen mogen onder geen enkele voorwaarde in het gebouw worden geopend; het is niet toegestaan verscheidene gifslangen in een bakje aan te bieden; bij overtreding zullen de dieren door de organisatie voor de duur van de Slangendag in beslag worden genomen.
- het is niet toegestaan met stapels losse bakjes met slangen rond te lopen; transport van verscheidene bakjes dient te geschieden in een tas, box of iets dergelijks.
- het is verboden om met gifslangen door de ruimte te lopen, tenzij voor transport naar buiten; wie gifslangen heeft gekocht en naar de algemene ruimte of kantine gaat, kan zijn slangen kosteloos in bewaring geven bij de slangencrèche.
- de regels voor gifslangen gelden binnen de gifslangenruimte ook voor niet-giftige soorten.
- de organisatie behoudt zich het recht voor om dieren die niet adequaat zijn verpakt uit veiligheidsoverwegingen voor de duur van de Slangendag in beslag te nemen; wat onder adequaat wordt verstaan, is ter beoordeling van de organisatie.
- Kinderen onder de 16 jaar hebben slechts onder begeleiding van een volwassene toegang tot de gifslangenruimte. Maar voor kleine kinderen onder de 5 jaar is de toegang geheel verboden. Ook kinderwagens en buggy's worden niet toegelaten.

Op de geldende regels zal streng worden toegezien. De organisatie behoudt zich het recht voor om bij overtreding dieren voor de duur van de Slangendag in beslag te nemen. Aanwezigheid op de Slangendag betekent dat men instemt met de reglementen.

Wij willen u er op wijzen dat gebruik van alcohol en roken niet is toegestaan in de ruimten met slangen. De Europese Slangenvereniging is niet aansprakelijk voor verlies, schade of letsel opgelopen tijdens de Slangendag.

De Europese Slangenvereniging is niet aansprakelijk voor verlies en/of diefstal van goederen en dieren. De verantwoordelijkheid voor de gezondheid van de aangeboden c.q. gekochte dan wel geruilde dieren ligt geheel bij de verkoper en koper. Dit geldt ook voor alle andere aangeboden waren op de Slangendag.

De Europese Slangenvereniging dankt u voor uw medewerking en wenst u een prettige en leerzame dag toe.

Routeplanner
Klik op www.anwb.nl/verkeer/routeplanner om de routeplanner van de ANWB te openen.

- Venomous snakes are only allowed in the special venomous snake section of the building.
- Venomous snakes may not be transported in bags and must be housed individually in solid, transparent or partly transparent containers. The lid of each container must be sealed with broad tape so that no gaps are left between the lid and the container.
- Each container should be marked 'VENOMOUS', together with the scientific name of the snake.
- It is strictly forbidden to open boxes with venomous snakes during the Snake Day. Ventilation holes may not be so large as to allow the animal to escape or bite or spit people.
- It is not allowed to offer more than one venomous snake in a single container otherwise the organisers will confiscate the snakes for the duration of the Snake Day.
- If you transport several containers at once, they must be carried together in a bag or box.
- It is not allowed to take venomous snakes out of the venomous snake area unless for direct transport to outside the building. If you bought venomous snakes and intend to spend some more time at the Snake Day, a snake crèche is available, where you can leave your venomous snakes (free of charge) during the rest of the Snake Day.
- In the venomous snakes area, the rules for venomous snakes are also applicable to non-venomous snakes.
- Snakes that are not packed adequately can be seized by the organisation during the Snake Day for reasons of safety. The snakes will be returned at the end of the Snake Day. The definition of adequately is to be determined by the organisation.
- Children under the age of 16 years only have access to the venomous snake section under supervision of an adult. Small children under the age of 5 years have no access to the venomous snake section. Also, baby carriages and buggies are not allowed.

These rules will be implemented strictly. The organizers have the right to confiscate animals for the duration of the Snake Day when the rules are not adequately obeyed. The definition of adequately is up to the organizers! Your presence on the Snake Day means that you accept all rules and regulations!

Finally we want to inform you that smoking and the use of alcoholic drinks are not allowed in the main area and venomous section. The European Snake Society is not responsible for any kind of loss, damage or injury incurred during the Snake Day.

The European Snake Society is not responsible for loss and/or theft of goods and animals. The responsibility for the health of the offered or purchased or exchanged animals is entirely with the seller and buyer. This also applies to all other items offered on the Snake Day.

We count on your kind cooperation and we wish you a pleasant stay at the Snake Day.

GRATIS TOEGANGSKAART!
FREE ENTRANCE TICKET!

ENTREEBEWIJS 2020

Slangendag

ENTRANCE TICKET

Snake Day

Tegen inlevering van deze originele bon gratis toegang tot de Slangendag 2020 voor één volwassen lid van de Europese Slangenvereniging

Free entrance with this genuine ticket for one adult member of the European Snake Society

EUROPESE SLANGENVERENIGING - EUROPEAN SNAKE SOCIETY